

# Permanent-Make-Up

*Negar  
Sandmann*

Institut für  
Kosmetik, Massage und  
medizinische Fußpflege

Wallmodenstr. 10 (Eingang Uhlhornstr.) • Kleefeld

**Tel. 0511 - 53 72 26**

**[www.sandmann-kosmetik-hannover.de](http://www.sandmann-kosmetik-hannover.de)**



## AUGEN

Spärlich oder unregelmäßig wachsende Augenbrauen werden in Form gebracht und durch natürliche Härchenzeichnung vervollständigt. Der Wimpernkranz kann optisch verdichtet werden oder einen „bleibenden“ Kajalstrich erhalten. Das Auge wird natürlich konturiert und erscheint klar und ausdrucksstark.

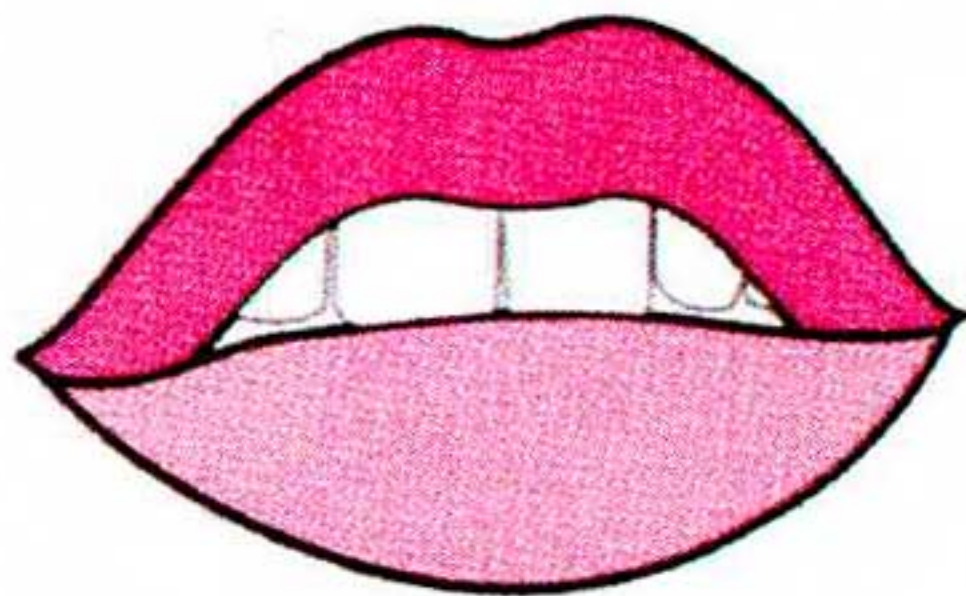

## MUND

Unsymmetrische oder unregelmäßige Lippenkonturen werden optisch korrigiert. Verblasstes oder fehlendes Lippenrot kann im natürlichen Farbton ergänzt werden. Spezielle Schattierungstechniken lassen die Lippen voll und sinnlich erscheinen.

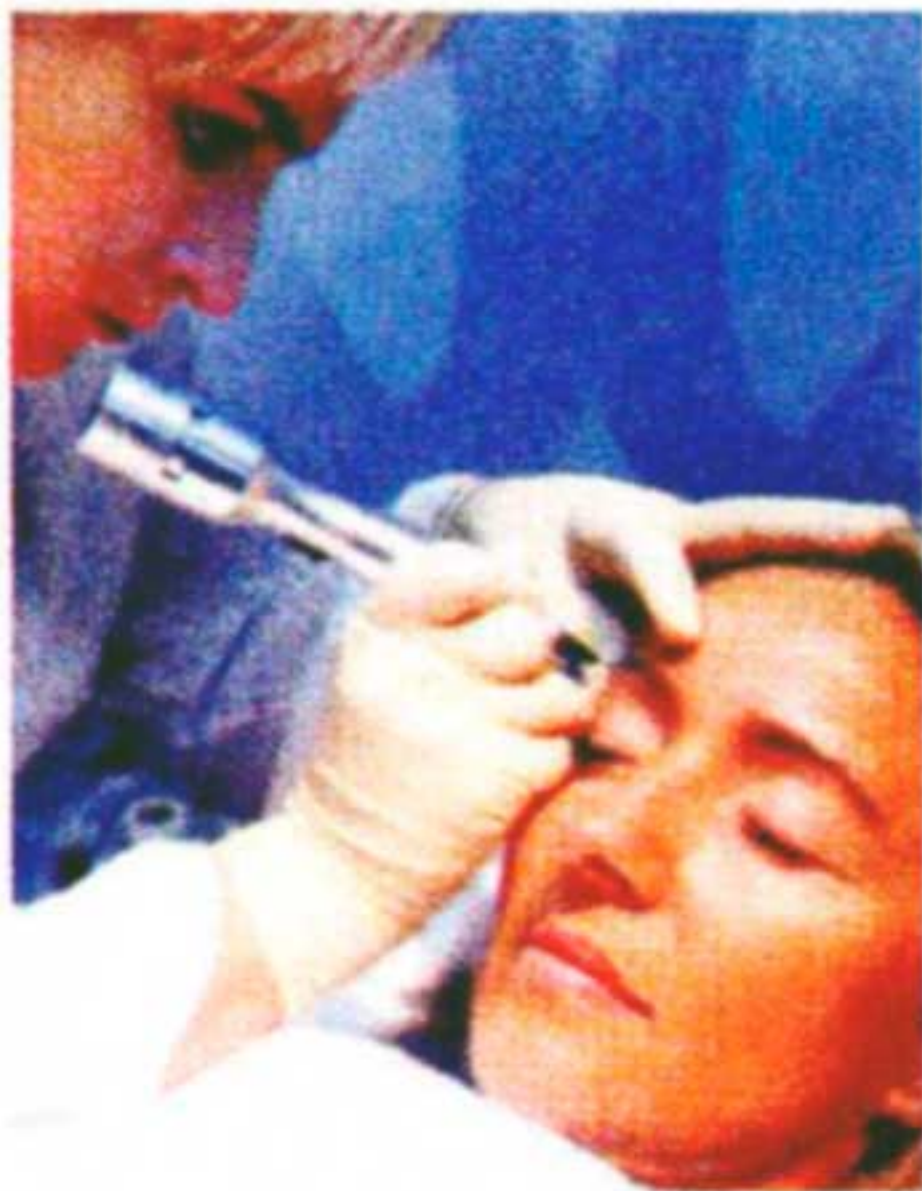

### Augen

**Lidstrich Oben** 165,00

**Lidstrich Unten** 165,00

**Lidstriche Oben und Unten** 250,00

**Augenbrauen Vollzeichnung** 200,00

**Augenbrauen Härchen** 225,00

### Lippen

**Kontur** 175,00

**Intensive Kontur** 225,00

**Schattierung** 100,00

**Permanent-Make-Up-Aktion:  
Dieses unglaubliche Angebot läuft  
bis Ende Dezember 2016**